Natürlich oder weniger natürlich?

Name: _____

Datum: _____

1. Welcher Bach/Fluss wirkt für dich natürlicher und welcher weniger natürlich? Warum?
2. Umkreise die natürlichen Bäche/Flüsse mit grün und die weniger natürlichen mit rot.

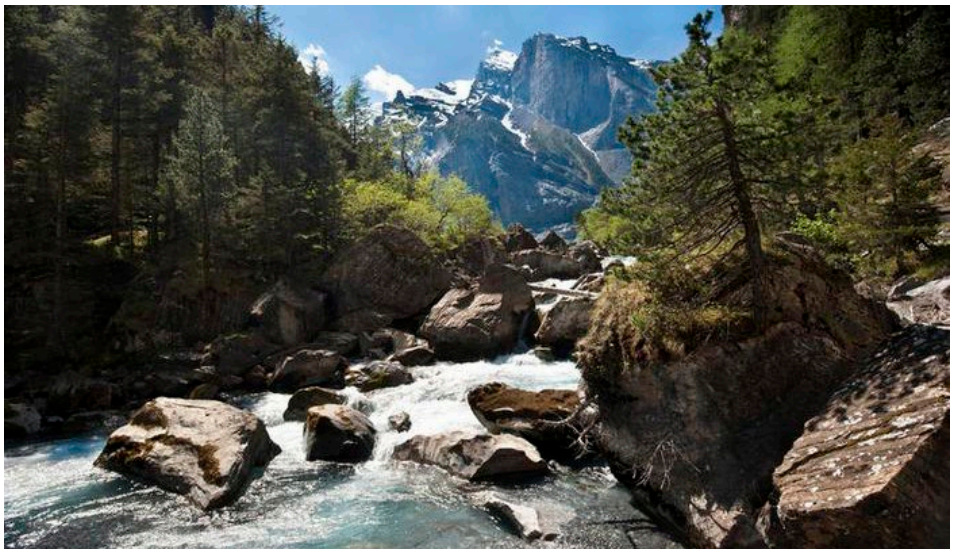

Abbildung 1: Schlucht der Kander in Kandersteg. © Markus Forte / BAFU

Abbildung 2: Hornbach in Zürich. © Markus Forte / BAFU

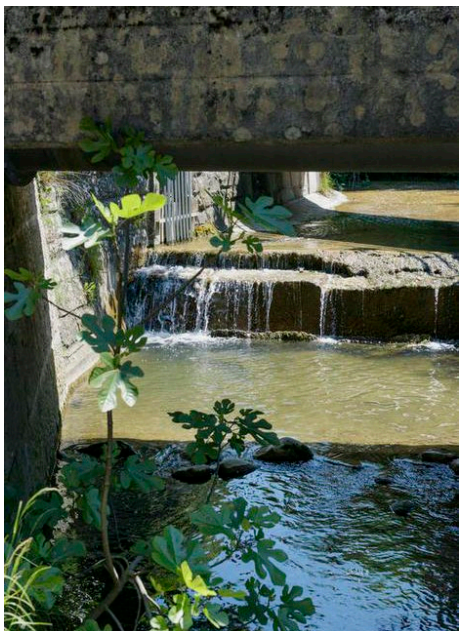

Abbildung 3: Wehrenbach in Zürich.
© Markus Forte / BAFU

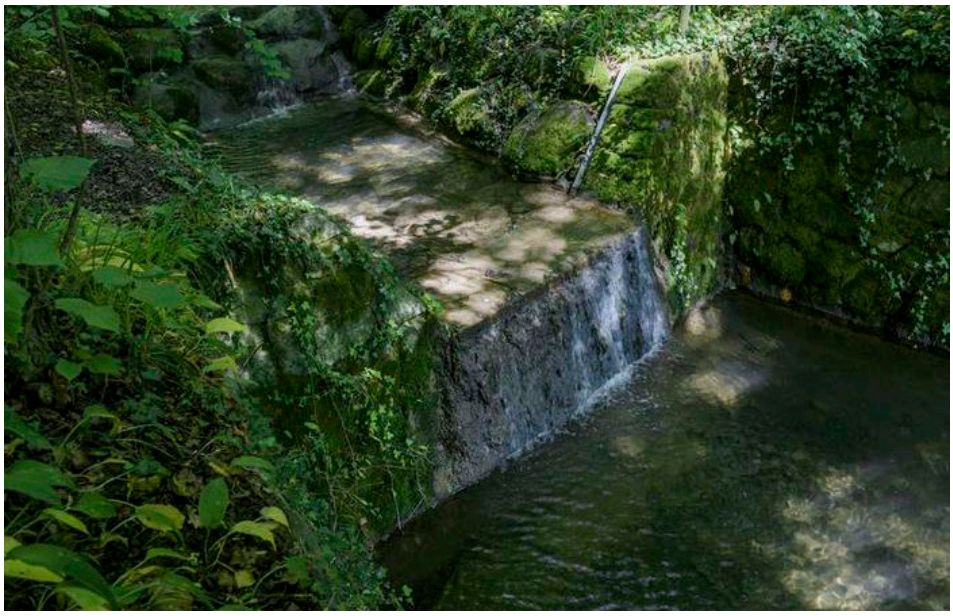

Abbildung 4: Stöckentobelbach in Zürich.
© Markus Forte / BAFU

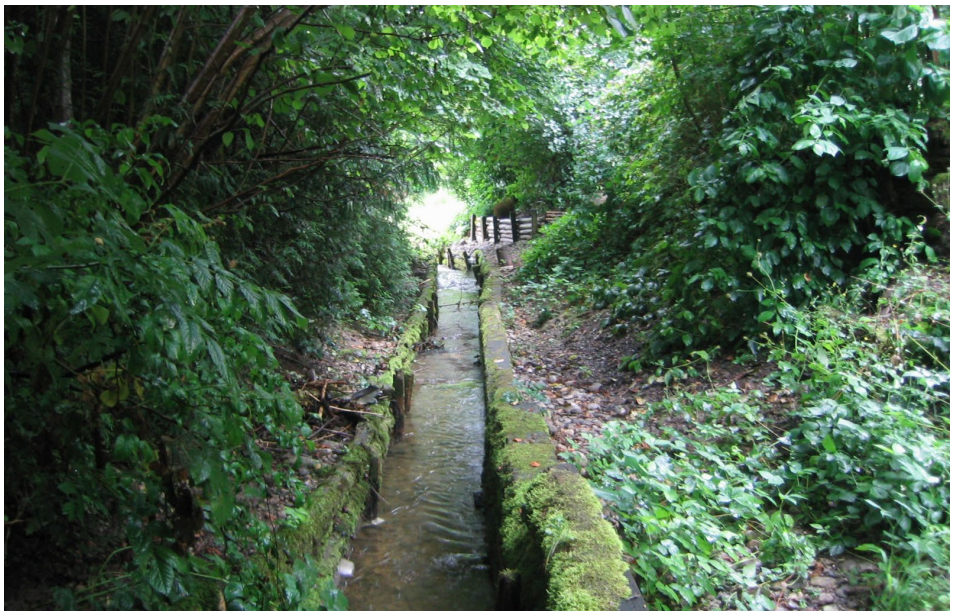

Abbildung 5: Rüti Feienbächli im Kanton Zürich. © Suter, von Känel und Wild / SKW AG Zürich

Abbildung 6: Egg Sandgruebbächli im Kanton Zürich. © Suter, von Känel und Wild / SKW AG Zürich

Abbildung 7: Rüti Giessenweiher im Kanton Zürich. © Suter, von Känel und Wild / SKW AG Zürich

Abbildung 8: Murg Auen im Thurgau. © Edith Oosenburg / BAFU

Abbildung 9: Hornbach in Zürich.
© Markus Forte / BAFU

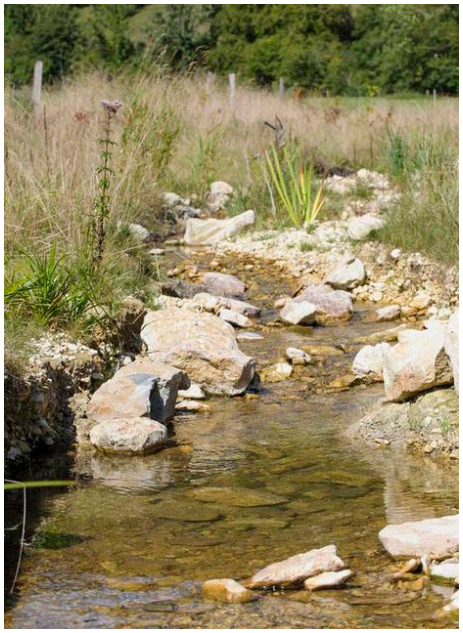

Abbildung 10: Ruisseau de la Motte in La Motte. © Flurin Bertschinger / BAFU

Abbildung 11: Aue Chly Rhy in Rietheim.
© Herbert Böhler und Markus Forte / BAFU

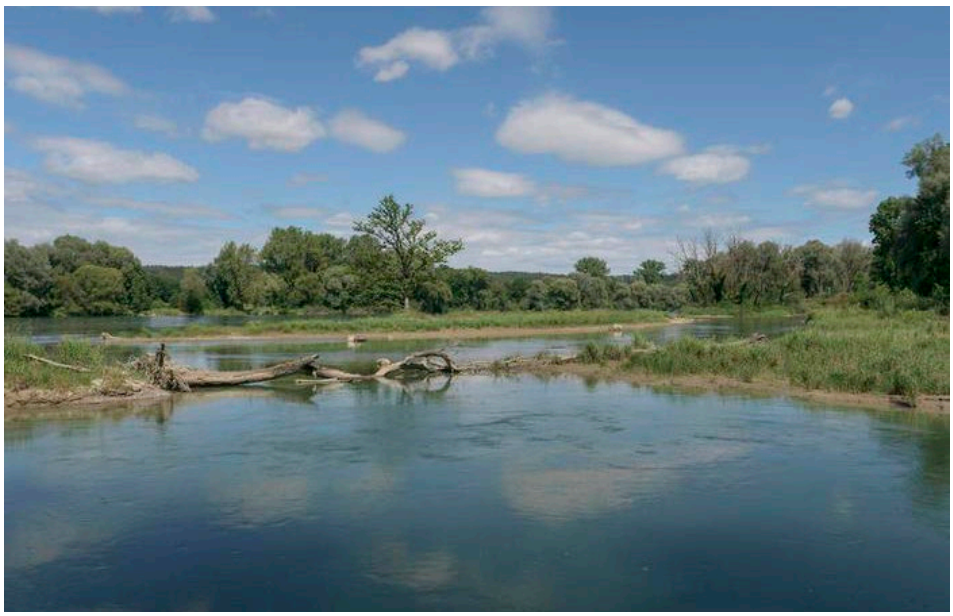

Abbildung 12: Aue Chly Rhy in Rietheim. © Markus Forte / BAFU

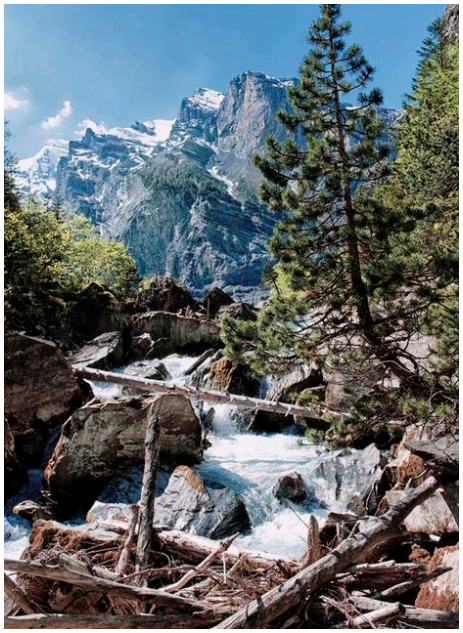

Abbildung 13: Schlucht der Kander in Kandersteg. © Markus Bolliger / BAFU

Abbildung 14: Sense. © Emanuel Ammon / BAFU

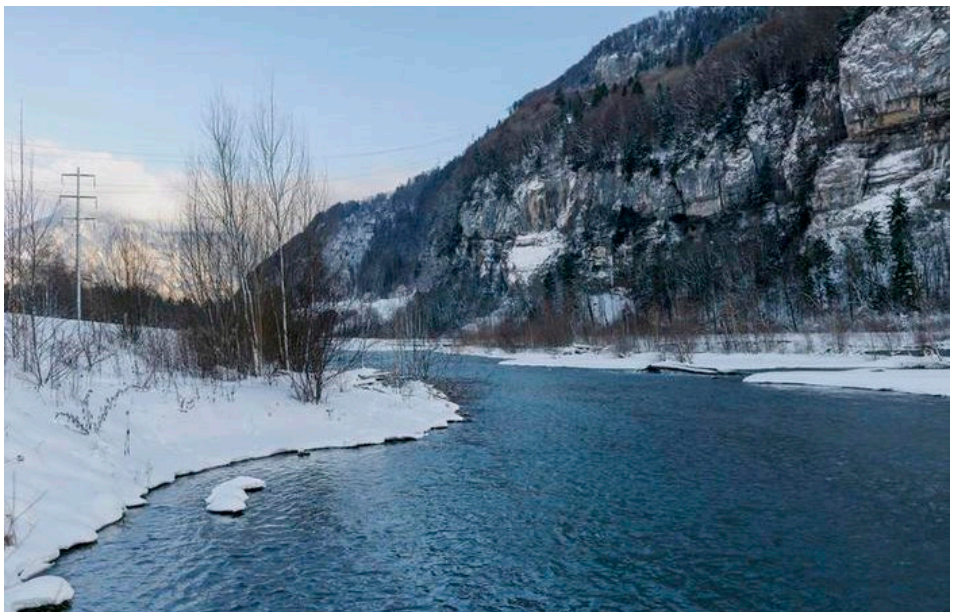

Abbildung 15: Escherkanal in Glarus Nord. © Markus Forte / BAFU